

An illustration of a Metro Rail train in a city setting. The train is yellow and black with 'Metro Rail' and 'Go Metro' branding. It is stopped at a station with a yellow and black 'M' logo. In the background, there are buildings, trees, and people walking and riding a bicycle. A large yellow tree trunk is on the left side of the image.

Next stop: further east.

EASTSIDE TRANSIT CORRIDOR PHASE 2



Community Meetings / Reuniones Comunitarias
March 9, 10, 16, 17, 2022 / 9, 10, 16, y 17 marzo de 2022

Meeting Format

Formato de la Reunión



Meeting will be recorded



Webcams **will remain off** during entire presentation



Microphones **will remain off** during the formal presentation

To ask a question:



- Use the Raise Hand Function. You will have 2 minutes to speak. Time cannot be allocated to another speaker

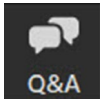

- Type your question in the Q&A
- Call-in users dial *9 to raise your hand



Activate Interpretation Function

- Select “English” to enable interpretation function should there be Spanish dialogue during the in the Q&A



La reunión será grabada



*Las cámaras **web permanecerán apagadas** durante toda la presentación*



*Los micrófonos **permanecerán apagados** durante la presentación formal*

Para hacer una pregunta:



- *Utilice la función "levantar la mano." Tendrá 2 minutos para hacer preguntas o comentarios. El tiempo no se puede alocar a otro orador*



- *También puede enviar preguntas utilizando la función de “Q&A”*
- *Usuarios llamando por teléfono presione *9 para “levantar la mano”*



Interpretación en español disponible

- *Por teléfono en español: 571.317.3122*
- *Contraseña/Código: 514 928 469*

Icebreaker Actividad

Zoom Poll: How did you hear about this community meeting?

- > Mailed notice
- > Email
- > Social Media
- > Facebook Event
- > Flyer
- > Street Banner
- > Friend, family, co-worker
- > Community organization
- > Other

Encuesta de Zoom: ¿Cómo se enteró de esta reunión comunitaria?

- > *Volante por correo*
- > *Correo electrónico*
- > *Redes sociales*
- > *Evento de Facebook*
- > *Boletín*
- > *Pancarta en la calle*
- > *Amigo, familia, compañero de trabajo*
- > *Organización comunitaria*
- > *Otro*



Facebook event / *Evento en Facebook*

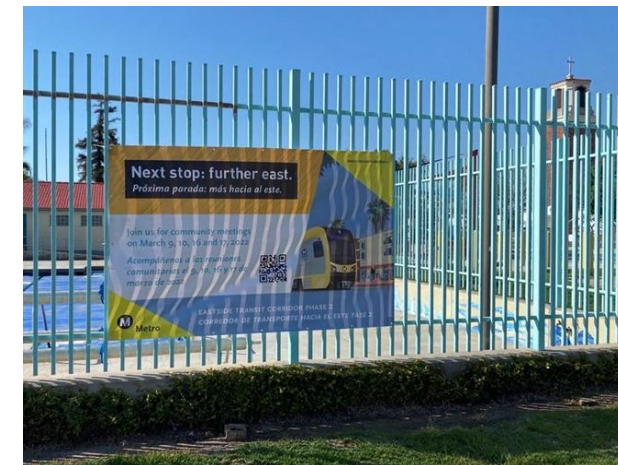

Street banner at Atlantic Park / *Pancarta en Atlantic Park*

Agenda

Agenda

> Presentation (45 minutes)

- Proposed Project Overview and Updates
- Metro Real Estate – Property Acquisition Process
- Community Relations – Construction & Mitigation Programs
- Proposed Project Design Overview

> Q&A (45 minutes)

Our Expectation

We will conduct a respectful meeting to allow ideas and comments to be shared in an open and fair environment



> *Presentación (45 minutos)*

- *Descripción General y Actualizaciones*
- *Metro Real Estate – Proceso de Adquisición de Propiedades*
- *Relaciones Comunitarias – Programas de Construcción y Mitigación*
- *Descripción General del Diseño del Proyecto propuesto*

> *Preguntas y Respuestas (45 minutos)*

Nuestra Expectativa

Llevaremos a cabo una reunión respetuosa para permitir que todos compartan ideas y comentarios en un ambiente abierto y justo.

Project Overview: History

Descripción del Proyecto Historia

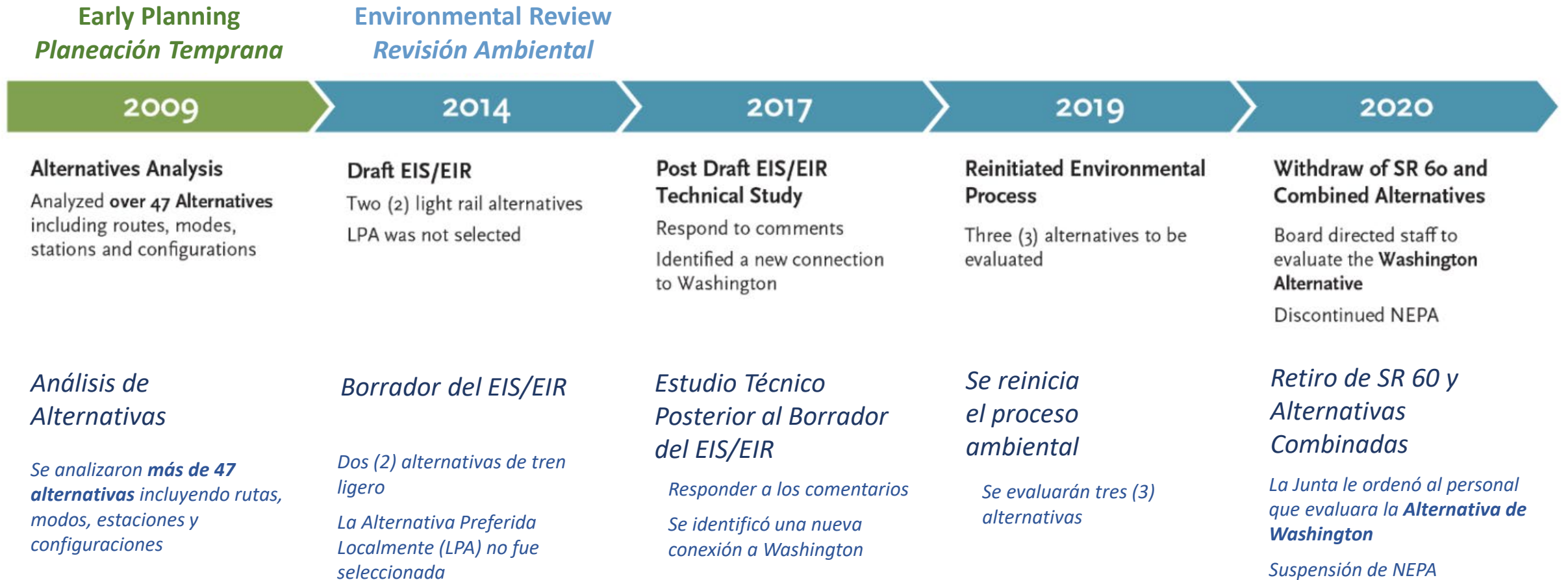

Project Overview: Measure M Project Timeline

Descripción del Proyecto: Cronograma del Proyecto de la Medida M



ONGOING PUBLIC PARTICIPATION
PARTICIPACIÓN PÚBLICA CONTINUA

Eastside Transit Corridor Phase 2 is a four-pillar project. Schedule is subject to change per Metro Board direction
El Corredor de Transporte Hacia el Este Fase 2 es un proyecto de cuatro pilares. El cronograma está sujeto a cambios por instrucciones de la Junta Directiva de Metro

Project Overview: Washington Alternative

Descripción del Proyecto: Alternativa de Washington

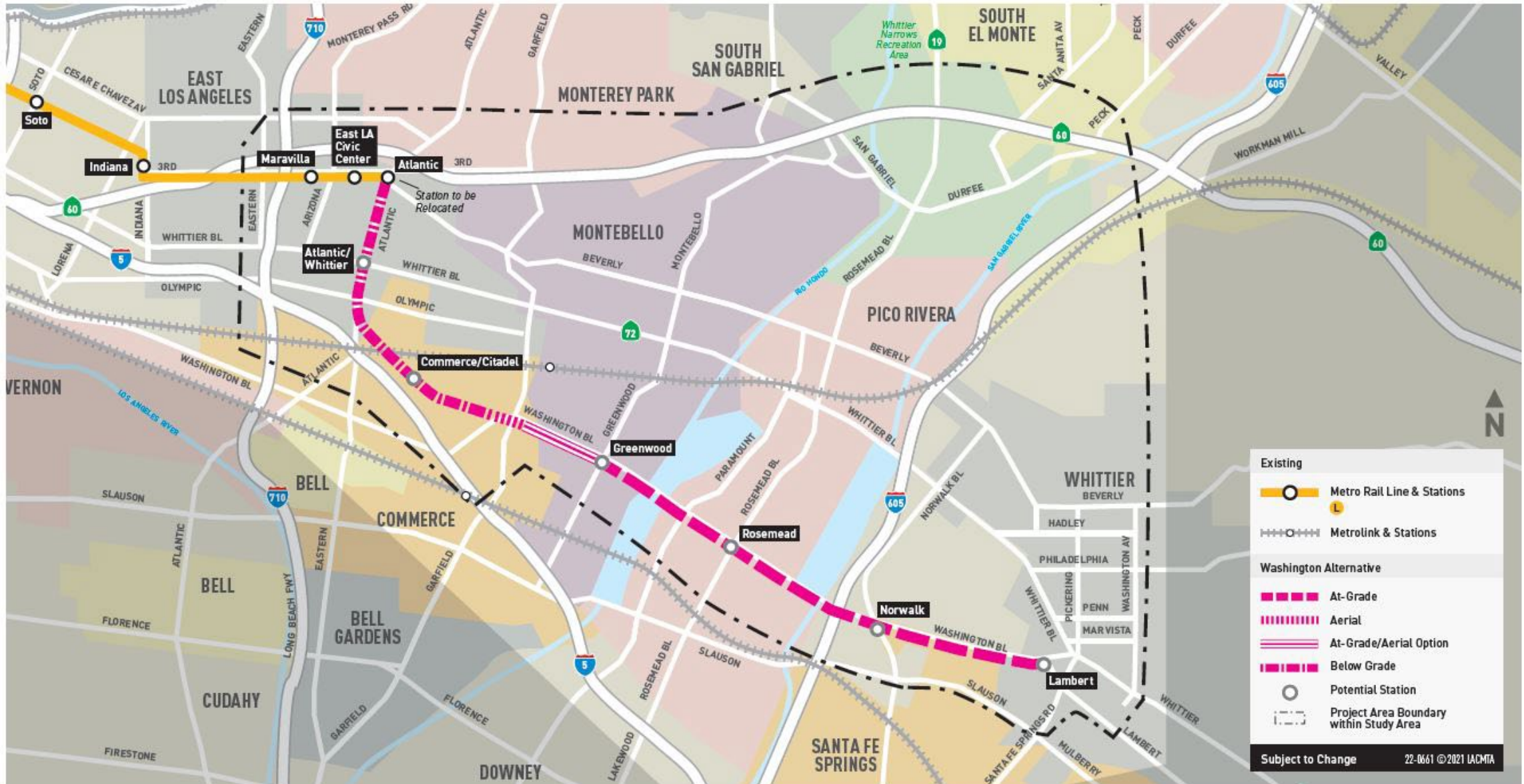

LRT Configurations

Configuraciones LRT (tren ligero)

Elevated/Aerial

Elevado/aéreo

Metro E Line (Expo)



At-Grade

A Nivel

Metro L Line (Gold)



Underground

Subterráneo

Mariachi Plaza



Underground

Subterráneo

Memorial Park



Project Overview: Funding Timeline *without acceleration

Descripción del Proyecto: Cronograma del Financiamiento *sin aceleración

Measure M Expenditure Plan / *Plan de Gastos de la Medida M*

CYCLE 1

Washington Alternative
State, Local and Other Funding
Total: \$3B

Groundbreaking
2029

Expected Opening Date
2035

CICLO 1

Alternativa de Washington
Financiamiento Estatal, Local y Otros
Total: \$3 Mil Millones

Inicio de la Obra
2029

Fecha Prevista de Apertura
2035

CYCLE 2

Second Alignment (TBD)
State, Local, Federal and Other Funding
Measure M, Total: \$3B

Groundbreaking
2053

Expected Opening Date
2057

CICLO 2

Segunda Alineación (Por Definir)
Financiamiento Estatal, Local, Federal y Otros
Medida M, Total: \$3 Mil Millones

Inicio de la Obra
2053

Fecha Prevista de Apertura
2057

IOS-1 Commerce and IOS-2 Greenwood

IOS-1 Commerce y IOS-2 Greenwood



IOS-1 Commerce

- Approx. 3.2 miles / *Aprox. 3.2 millas*
- Atlantic Bl - Commerce/Citadel station
Atlantic Bl - Estación Commerce/Citadel
- Commerce MSF site option
Opción de sitio MSF en Commerce

IOS-2 Greenwood

- Approx. 4.6 miles / *Aprox. 4.6 millas*
- Atlantic Bl – Greenwood station
Atlantic Bl - estación Greenwood
- Commerce or Montebello MSF site option
Opción de sitio MSF en Commerce o Montebello

Maintenance Storage Facility Options

Opciones de instalaciones de almacenamiento

- **Commerce MSF:**
Capacity 100 LRV / *Capacidad 100 LRV*
- **Montebello MSF:**
Capacity 120 LRV / *Capacidad 120 LRV*

Preliminary Cost Estimates

Descripción del Proyecto: Cronograma del Proyecto de la Medida M

Alternatives <i>Alternativas</i>	Cost Estimate Range <i>Rango de estimación de costos</i>
Project / <i>Proyecto</i>	\$6.1 - \$6.5
IOS Commerce (Commerce MSF) <i>Instalaciones de Mantenimiento y Almacenamiento (MSF) en Commerce (Commerce MSF)</i>	\$4.5 - \$5.0
IOS Greenwood (Commerce or Montebello MSF) <i>Instalaciones de Mantenimiento y Almacenamiento (MSF) en Greenwood (Commerce o Montebello MSF)</i>	\$5.1 - \$5.3

Billions

Total cost (2021 dollars)

Cost do not include Atlantic/Pomona open station concept

Subject to change as the project design advances and detailed costs estimating progresses

Miles de millones

Costo total (dólares 2021)

El costo no incluye el concepto de estación abierta Atlantic / Pomona

Sujeto a cambios a medida que avanza el diseño del proyecto y los costos detallados estiman los progresos

Draft Environmental Impact Report Update

Actualización del Borrador del Informe de Impacto Ambiental

- > 20 Environmental topics are required to be evaluated by CEQA, including impacts to communities and natural resources
 - > Looks at short-term (construction), long-term (operational), and cumulative impacts of project on the environment
 - > Community meetings will be scheduled prior to the release of the DEIR to inform the community
 - > The DEIR is anticipated to be released in Spring/Summer 2022
- > *20 temas ambientales requieren ser evaluados por CEQA, incluyendo los impactos en las comunidades y recursos naturales*
 - > *Analiza los impactos a corto plazo (construcción), a largo plazo (operativos) y acumulativos del proyecto en el medio ambiente*
 - > *Se programarán reuniones comunitarias antes de la publicación del Borrador del Informe de Impacto Ambiental (DEIR) para informar a la comunidad*
 - > *Se tiene previsto que el DEIR se publicará en la primavera/verano de 2022*

Project Elements

Elementos del Proyecto

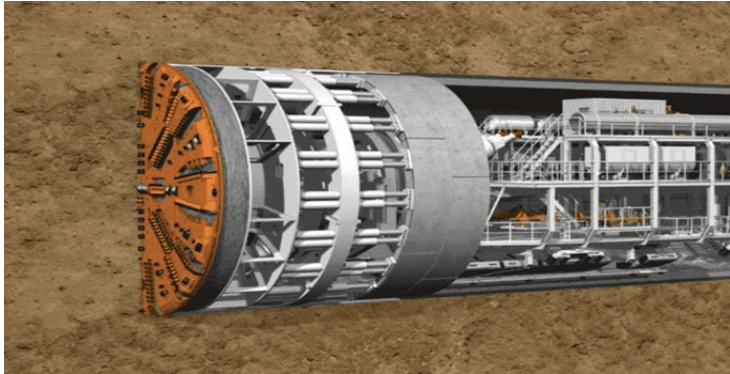

Tunnel Boring Machine (TBM)

- > Giant drill
- > Slowly drills, digging tunnels needed for an underground project
- > Unlikely that people on the surface will see, hear or feel its operation
- > Extract the TBM from East Los Angeles
- > Requires 2 acres

Tuneladora (TBM, en inglés)

- > *Taladro gigante*
- > *Perfora la tierra lentamente para excavar los túneles necesarios para un proyecto subterráneo*
- > *Es poco probable que las personas en la superficie vean, escuchen o sientan cuando está operando*
- > *Extraer la tuneladora del este de Los Angeles*
- > *Requiere 2 acres*



Project Elements

Elementos del Proyecto

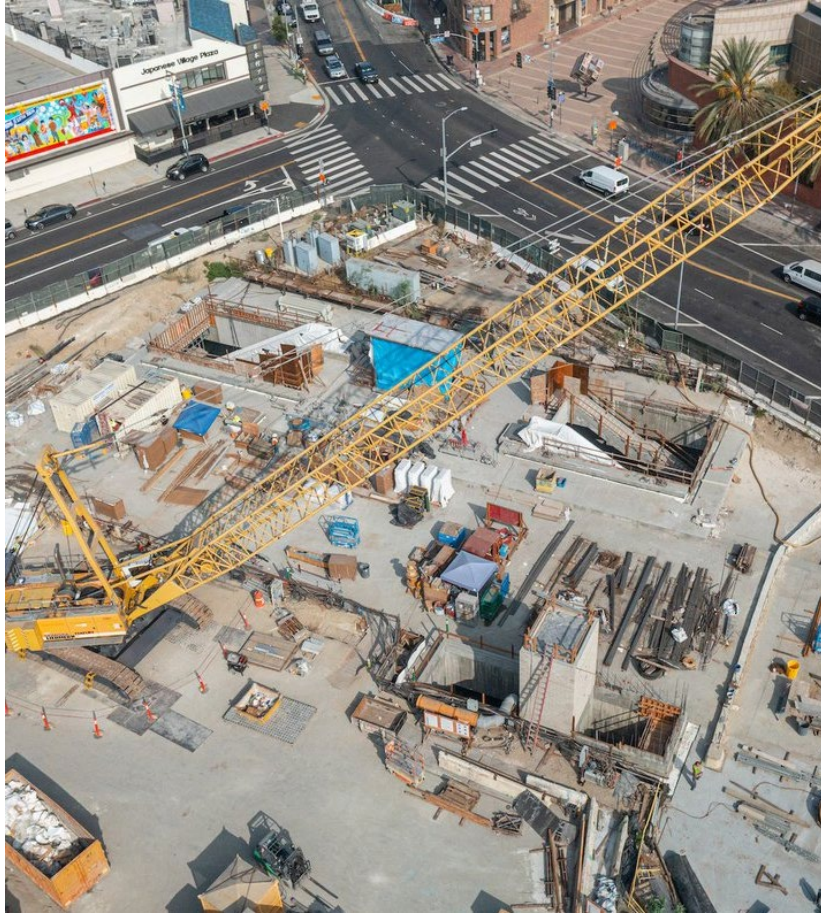

Temporary Construction Staging

- > Including staging space, equipment/material storage, construction vehicle parking, etc.
- > Requires 3 acres

Área temporal de montaje y almacenamiento de la construcción

- > *Incluyendo espacio de montaje, almacenamiento de equipos/ materiales, estacionamiento de vehículos de construcción, etc.*
- > *Requiere 3 acres*

Project Overview: Measure M Project Timeline

Descripción del Proyecto: Cronograma del Proyecto de la Medida M



ONGOING PUBLIC PARTICIPATION
PARTICIPACIÓN PÚBLICA CONTINUA

Eastside Transit Corridor Phase 2 is a four-pillar project. Schedule is subject to change per Metro Board direction
El Corredor de Transporte Hacia el Este Fase 2 es un proyecto de cuatro pilares. El cronograma está sujeto a cambios por instrucciones de la Junta Directiva de Metro

Key Real Estate Acquisition Term

Término clave de adquisición de bienes raíces

> Uniform Relocation Act and the State Act:

- Provide rules for the uniform, fair and equitable treatment of persons or businesses affected by a federally or state funded project

> *Ley Uniforme de Asistencia por Reubicación y la Ley Estatal:*

- *Proporcionan las reglas para el tratamiento uniforme, justo, y equitativo de las personas o empresas afectadas por un proyecto financiado por el gobierno federal o estatal*

Acquisition and Negotiation Process

Proceso de Adquisición y Negociación

Appraisal / *Avalúo*

- Appraisal of Real Property
- Appraisal of furniture, fixtures & equipment
- Required for government acquisition of all interests in real property
- Fair Market Value

- *Avalúo de Bienes Inmuebles*
- *Avalúo de muebles, artefactos fijos y equipos*
- *Requerido para la adquisición por parte del gobierno de todas las participaciones en bienes inmuebles*
- *Valor Justo de Mercado*

Acquisition / *Adquisición*

- Offers Made to property owners
- Negotiation process
- Escrow

- *Ofertas Hechas a Propietarios*
- *Proceso de negociación*
- *Depósito en Garantía*

Relocation/ *Reubicación*

- Property owner(s), tenant(s) and businesses displaced as a result of the acquisition or other project impacts may be eligible for Relocation Assistance and Benefits

- *El(los) propietario(s) de la propiedad, inquilino(s) y empresas desplazadas como resultado de la adquisición u otros impactos del proyecto pueden tener derecho a recibir Asistencia y Beneficios de Reubicación*

Time for acquisition process is approximately 2 years /
El tiempo del proceso de adquisición es de aproximadamente 2 años

Construction Relations

Relaciones de Construcción

- > Metro Business Solutions Center
- > Eat Shop Play
- > Business Interruption Fund (BIF)
 - Metro Board of Directors has not currently authorized the BIF to include the Eastside Transit Corridor Phase 2
- > Project Labor Agreement and Construction Careers Policy (PLA/CCP)
 - **40% Targeted Worker:** An individual whose primary residence is within an extremely or economically disadvantaged area
 - **20% Apprentice:** An individual enrolled in an apprenticeship training program
 - **10% Disadvantaged Worker:** A targeted worker who faces additional barriers to employment (i.e., homeless, single custodial parent, foster care, history with the criminal justice system, veterans and others)
- > *Centro de Soluciones de Negocios de Metro*
- > *Coma Compre Juego*
- > *Fondo de interrupción de negocios*
 - *La Junta Directiva de Metro no ha autorizado actualmente el Fondo de Interrupción de Negocios (BIF, en inglés) para el proyecto*
- > *Acuerdo Laboral del Proyecto y Política de Carreras de Construcción (PLA/CCP, en inglés)*
 - **40% Trabajador Objetivo:** *Una persona cuya residencia principal se encuentra dentro de un área extremadamente o económicamente desfavorecida*
 - **20% Aprendiz:** *Una persona inscrita en un programa de formación de aprendices*
 - **10% Trabajador Desfavorecido:** *Un trabajador que enfrenta barreras adicionales para el empleo (es decir, persona desamparada, padre soltero con custodia, cuidado de crianza, historial con el sistema de justicia penal, veteranos y otros)*

Coming Soon: New Interactive Online Tool

Próximamente: Nueva herramienta interactiva en línea

Explore the Corridor

Learn more about the project study area's existing conditions, including Existing Transit Services, Destinations, and Equity Focused Communities*.

Existing Transit Services

Destinations

Equity Focused Communities*

Freight Rail Corridors

Metrolink Lines and Stations

Bike Paths

*Learn more about [Equity Focused Communities](#)

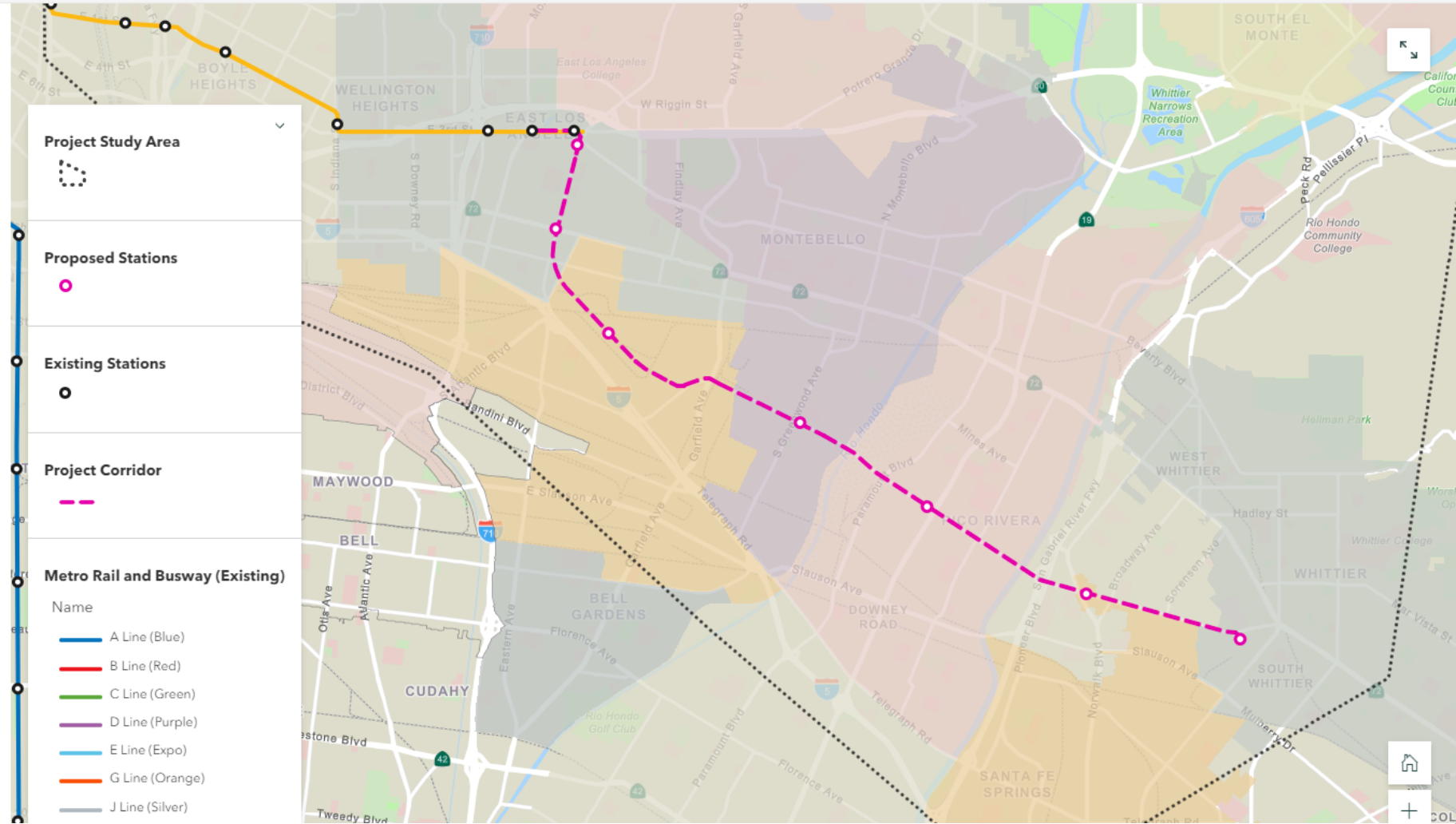

Q&A

Preguntas y Respuestas

To ask a question:



- > Use the Raise Hand Function
- > Type your question in the chat
- > Call-in users dial *9 to raise your hand

When it's your turn to speak:

- > Unmute yourself
- > Call-in users dial *6 to unmute your microphone

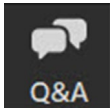

You may also use the Q&A function

Para hacer una pregunta:



- > Utilice la función "levantar la mano" para hacer preguntas
- > También puede enviar preguntas utilizando la función de "chat"
- > Usuarios llamando por teléfono presione *9 para "levantar la mano"

Cuando sea su turno de hablar:

- > Active su micrófono
- > Usuarios por medio de llamada: Marque *6 para activar su micrófono cuando escuche que se anuncie su número

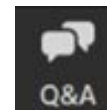

También puede enviar preguntas utilizando la función de "Q&A"

Community Meetings Schedule

Calendario de Reuniones Comunitarias

Meeting #1: East Los Angeles Community
Wednesday, March 9, 2022, 6 - 7:30pm
Miércoles 9 de marzo de 2022, 6-7:30pm

Tech Van Location / *Ubicación de camioneta tecnológica*
[Atlantic Avenue Park](#)
[570 S Atlantic Bl](#)
[Los Angeles, CA 90022](#)

Meeting #2: Cities of Commerce and Montebello
Thursday, March 10, 2022, 6-7:30pm
Jueves, 10 de marzo de 2022, 6-7:30pm

Tech Van Location / *Ubicación de camioneta tecnológica*
[Commerce City Hall Parking Lot](#)
[2535 Commerce Way](#)
[Commerce, CA 90040](#)

Meeting #3: Cities of Pico Rivera and Santa Fe Springs and Los Nietos Community
Wednesday, March 16, 2022, 6 -7:30pm
Miércoles, 16 de marzo de 2022, 6-7:30pm

Tech Van Location / *Ubicación de camioneta tecnológica*
[Pico Rivera Senior Center](#)
[9200 Mines Av](#)
[Pico Rivera, CA 90660](#)

Meeting #4: City of Whittier
Thursday, March 17, 2022, 6-7:30pm
Jueves, 17 de marzo de 2022, 6-7:30pm

Tech Van Location / *Ubicación de camioneta tecnológica*
[Whittier Uptown Senior Center](#)
[13225 Walnut St](#)
[Whittier, CA 90602](#)

Contact Us

Contáctenos



Jenny Cristales-Cevallos
Project Manager / *Gerente de Proyecto*, Metro
One Gateway Plaza, M/S 99-22-6
Los Angeles, CA 90012



213.922.3012



eastsidephase2@metro.net



metro.net/eastsidephase2



losangelesmetro



@metrolosangeles

Community Relations Team

Lilian De Loza-Gutierrez
delozagutierrezl@metro.net

Stephen "Tito" Corona
coronas@metro.net

**Please contact us via the helpline
or email. Our outreach team will
respond within 3 business days.**

***Contáctenos a través de la línea
de asistencia o correo
electrónico. Nuestro equipo de
alcance responderá en 3 días
laborales***