

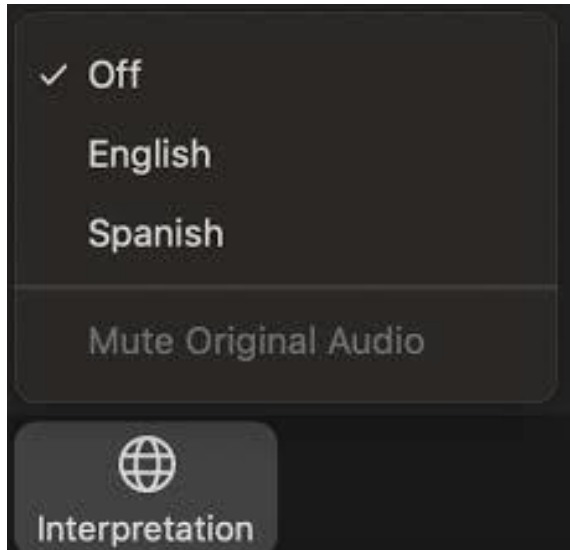

We're developing a new vision for the
Long Beach-East Los Angeles Corridor Mobility Investment Plan

*Estamos creando una nueva visión para el
Plan de Inversión en Movilidad del Corredor Long Beach-East Los Angeles*

Interpretation / Interpretación



- > This meeting is transmitted in both English and Spanish. Everyone must choose a language.
 - > Click the **Interpretation** icon in your meeting controls to enter an *English or Spanish* room
 - > To hear the interpreted language only, click **Mute Original Audio** (Optional)
- > *Esta reunión se transmite tanto en inglés como en español. Todos deben elegir un idioma.*
 - > *Haga clic en el icono de Interpretación en los controles de su reunión para ingresar a una sala en inglés o español*
 - > *Para escuchar solo el idioma interpretado, haga clic en “Mute Original Audio” o “Silenciar audio original” (Opcional)*

Zoom Protocols / *Protocolos de Zoom*

- > Click **Raise Hand** in your meeting controls or
 - > **Press*9** on the phone line.
 - > To lower your hand, click **Raise Hand** in your meeting controls.
 - > Comments & questions can also be provided in writing by using the **Q&A** function.
 - > The **Q&A** button is located on the control panel at the bottom of your screen.
 - > Tech Support - Phone: 323.609.3345
Monitoring, translation support
- > *Haga clic en “**Raise Hand**” o “**Levantar la mano**” en los controles de la reunión o*
 - > ***Presiona *9** en la línea telefónica.*
 - > *Para bajar la mano, haga clic en “**Raise Hand**” o “**Levantar la mano**” en los controles de la reunión.*
 - > *Los comentarios y las preguntas también se pueden proporcionar por escrito mediante la función de **Q&A**.*
 - > *El botón **Q&A** se encuentra en el panel de control en la parte inferior de la pantalla.*
 - > *Asistencia Tecnológica por teléfono al 323.609.3345*

Member Identification / Identificación de miembros

CLC and Task Force Members, please change your Zoom screen name to include: Name, CLC/Task Force, Jurisdiction

Miembros del Comité de Liderazgo Comunitario (CLC) y del Comité Consultivo, por favor cambie su nombre de pantalla de Zoom para incluir: Su nombre, CLC/Comité Consultivo

1

After launching the Zoom meeting, click on the "Participants" icon at the bottom of the window.



2

In the "Participants" list on the right side of the Zoom window, hover over your name and click on the "Rename" button.



1

Después de iniciar la reunión de Zoom, haga clic en el icono de participantes en la parte inferior de la ventana



2

En la lista de participantes en el lado derecho de la ventana de zoom, coloque el cursor sobre su nombre y haga clic en el botón "Rename" y cámbiele el nombre

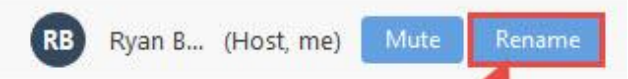

¡Bienvenidos!

Reunión del Grupo de Trabajo de Equidad #16

25 de Marzo, 2024

5-7pm

Metro and Consultant Team



KeAndra Cylear Dodds

LA Metro, *Equidad y Raza*



Jessica Medina

LA Metro, *Equidad y Raza*



Ernesto Chaves

LA Metro, *Programas de autopistas*



Michael Cano

LA Metro, *Planificación y Desarrollo en todo el Condado*



Lilian De Loza-Gutierrez

LA Metro, *Relaciones Comunitarias*



**Susan
Ambrosini**



**Aryeh
Cohen**

AECOM, *Equipo de
Equidad*

Objetivos de la reunión

- > Conozca los programas existentes, los retos y las oportunidades en torno a la Salud y la Calidad del Aire
 - **¿Por qué centrarnos en estos temas hoy?** La salud y la calidad del aire se han planteado continuamente como una preocupación clave y un área de interés para este grupo.
- > Empezar a definir los objetivos y la estructura de un nuevo Grupo de Trabajo para desarrollar estos __ Programas Comunitarios
- > Discutir los próximos pasos de los Grupos de Trabajo de Programas Comunitarios tras la adopción del Plan de Inversiones.

Agenda

5:00 pm Bienvenido, Orden del Día y Objetivos de la Reunión (10 minutos)

5:10 pm Tema #1 del Agenda : Visión General de los Grupos de Trabajo de los Programas Comunitarios (10 minutos)

5:20 pm Tema #2 del Agenda : Programa Comunitario de Prestaciones Sanitarias - Análisis detallado (20 minutos)

5:40 pm Tema #3 del Agenda : Round Robin - Trabajo Relacionado, Retos, Oportunidades (45 minutos)

6:25 pm Tema #4 del Agenda : Debate Marco de los Grupos de Trabajo (30 minutos)

6:55 pm Comentarios Finales y Agradecimientos (5 minutos)

Resumen de la reunión #15 del grupo de trabajo sobre equidad

Resumen

- > Celebrando virtualmente via Zoom el jueves 8 de febrero de 2023
- > 13 participantes (7 miembros del Grupo Operativo, 6 miembros del CLC)

Aspectos destacados

- > Discusión de cómo las aportaciones de la comunidad sobre proyectos y programas se reflejan en el Borrador del Plan de Inversión en Movilidad del Corredor, y cómo estamos abordando las deficiencias.
- > Discusión y recopilación de aportaciones del EWG sobre estrategias y acciones para el desarrollo de Programas Comunitarios y establecimiento de grupos de trabajo de áreas temáticas.

Tema #1 del Agenda :
**Resumen de los Grupos de Trabajo de Programas
Comunitarios**

Grupos de trabajo de los programas comunitarios por áreas temáticas

- propuestos en el borrador del plan de inversión

Área Temática del Grupo de Trabajo	Programas
Calidad del Aire/ Salud Pública	Proyectos de Electrificación de Autobuses
	Programa Comunitario de Beneficios Salud del Corredor LB-ELA
	Infraestructura de Cero Emisiones para Automóviles
	Estaciones de Monitoreo de la Calidad del Aire
Medio Ambiente	Programa de Reducción Energética del Corredor LB-ELA / Reducción de Emisiones de Gases de Efecto Invernadero
	Iniciativa "Ecologización Urbana" del Corredor LB-ELA
	Arte Público/Estética
Estabilización de la Vivienda/ Utilización del Terreno	Plan y Programa de Implantación Estratégica del Desarrollo Orientado al Tránsito de Southeast Gateway (TOD SIP)
	Comunidades Orientadas al Tránsito/Utilización del Terreno
	Programas para Personas sin Hogar
	Políticas de Estabilización de la Vivienda
Creación de Empleo/ Oportunidades de Trabajo	Programas de Formación Profesional
	Programas de Contratación Selectiva
	Iniciativas de Empleo/Contratación
	Políticas de Estabilización Económica

Grupos de trabajo de programas comunitarios por áreas temáticas - Consolidación propuesta por el Comité Consultivo

Área Temática del Grupo de trabajo	Programas
Calidad del Aire/ Salud Comunitaria	Proyectos de Electrificación de Autobuses
	Programa Comunitario de Beneficos Salud del Corredor LB-ELA
	Infraestructura de Cero Emisiones para Automóviles
	Estaciones de Monitoreo de la Calidad del Aire
	Programa de Reducción Energética del Corredor LB-ELA / Reducción de Emisiones Invernadero
	Iniciativa "Ecologización Urbana" del Corredor LB-ELA
	Arte Público/Estética
Estabilización de Vivienda/Usos de Terreno	Plan y Programa de Implantación Estratégica del Desarrollo Orientado al Tránsito de Southeast Gateway (TOD SIP)
	Comunidades Orientadas al Tránsito/Utilización del Terreno
	Programas para Personas sin Hogar
	Políticas de Estabilización de la Vivienda
Creación de Empleo/ Oportunidades Laborales	Programas de Formación Profesional
	Programas de Contratación Selectiva
	Iniciativas de Empleo/Contratación
	Políticas de estabilización económica

Pregunta:
¿Apoya la consolidación de estas dos áreas temáticas en un solo grupo de trabajo?

Objetivos del grupo de trabajo de programas comunitarios

¿Qué harán los Grupos de Trabajo?

Todos los Grupos de Trabajo harán:

- > Desarrollar el plan de trabajo y los objetivos del Grupo de Trabajo para avanzar con éxito en cada uno de los programas comunitarios incluidos.
- > Garantizar la alineación con la visionas, guías principales y los objetivos del CMIP y LB-ELA.
- > Ayudar a identificar a las partes interesadas, los participantes y los expertos que apoyen el trabajo del grupo.
- > Ayudar a identificar fuentes de financiación y oportunidades de subvención para apoyar las necesidades de financiación de los programas.
- > Ayudar a identificar posibles proyectos y programas para desarrollar, incluir, refinar y/o explorar que podrían ser prioritarios para cada Programa Comunitario.
- > Ayudar a desarrollar prioridades y estrategias para la planificación y ejecución de estos diversos proyectos y programas.
- > Apoyar y contribuir a las estrategias de participación comunitaria

Tema #2 del Agenda :
Programa comunitario de beneficios sanitarios -
Análisis detallado

Programa comunitario de beneficios para la salud

Antecedentes

Plan de Acción para la Calidad del Aire de las Ciudades de la Entrada (GCCOG/Metro)

2005-2013 Estudio del plan de acción para la calidad del aire

Evaluación de Emisiones

- > Evaluación de la calidad del aire
- > Evaluación del riesgo para la salud
- > Herramientas para mejorar la calidad del aire
- > Acciones aplicables a los miembros del GCCOG, otras agencias públicas, grupos comunitarios y negocios.
 - Incluye 7 objetivos y 18 medidas con potencial para reducir PM2.5, DPM, NOx y emisiones de arsénico.

Programa comunitario de beneficios para la salud

Antecedentes

Plan de acción para la calidad del aire de las ciudades de la entrada
(GCCOG/Metro)

Alternativa comunitaria 7 - Mitigación de la contaminación atmosférica residencial y escolar (CEHAJ)

Propuesta de 2012 (Comentarios sobre el I-710 South Corredor EIR/EIS)

- > Financiación del programa de mitigación de la contaminación atmosférica
- > Aceleración de los programas de mitigación de la contaminación atmosférica
- > Aceleración de la mitigación de la contaminación atmosférica en las escuelas
- > Filtración de aire cerca de la autopista

Programa comunitario de beneficios para la salud antecedentes

Plan de acción para la calidad del aire de las ciudades de la entrada
(GCCOG/Metro)

Alternativa Comunitaria 7 - Mitigación de la contaminación atmosférica residencial y
escolar (CEHAJ)

Alternativa 5C Acción temprana – Programa comunitario de prestaciones de salud (Metro)

Recomendación del Personal de Metro para 2018 de Alternativo 5C

- Programa de subvenciones estructurado para ofrecer a las comunidades del corredor la oportunidad de realizar proyectos o actividades de divulgación que mejoren la calidad del aire y la salud pública en relación con los desplazamientos por la I-710 y el movimiento de mercancías.
 - > Mejora de la calidad del aire y/o medidas de reducción del ruido en las escuelas locales y otros receptores sensibles o lugares relacionados.
 - > Mejoras de la calidad del aire en hospitales, centros médicos y residencias de ancianos, así como educación sanitaria, divulgación y detección.
 - > Reducción de los gases de efecto invernadero (GEI) mediante proyectos como la energía renovable, la eficiencia energética y la plantación de árboles, etc.

¿Qué contiene hoy el proyecto de plan de inversión?

Programa comunitario de beneficios para la salud (CHBP) del corredor LB-ELA

Descripción del Programa

En el marco de este programa, se facilitarían fondos para ejecutar proyectos de calidad del aire destinados a reducir la exposición a la contaminación atmosférica, así como programas de educación sanitaria y detección en zonas afectadas negativamente por proyectos de infraestructuras de transporte existentes y propuestos. El Programa de Beneficios para la Salud de la Comunidad LB-ELA atendería a las comunidades del Área de Estudio del Corredor LB-ELA. Este programa proporcionaría fondos de subvención para implementar proyectos y actividades de divulgación para mejorar la calidad del aire y la salud pública, incluyendo pero no limitado a:

- Proyectos de Calidad del Aire para Colegios e Instalaciones Comunitarias: filtración de aire, mejoras en la climatización, sustitución/sellado de ventanas y puertas, barreras vegetales o paisajismo de amortiguación.
- Educación Sanitaria y Detección: detección y diagnóstico sanitario comunitario, educación sanitaria, formación de trabajadores sanitarios comunitarios, programas de divulgación.

Sugerencia de Itinerario Detallado

Metro puede asociarse con CBOs involucradas en la justicia ambiental y la salud pública para identificar y desarrollar un conjunto de nuevos proyectos de mejora de la calidad del aire (reducción de la exposición) en todo el Corredor LB-ELA. Los proyectos pueden apoyar la implementación de estrategias y acciones identificadas en el CERP para AB 617 Community Air Protection Program Communities. Metro puede proporcionar financiación y/o asistencia técnica para la expansión específica de los programas existentes de educación sanitaria y detección. Este programa también puede apoyar y ampliar el Proyecto Piloto [LB-ELA_0157] y Reducción de Material Particulado (PM) del I-710 recomendado para financiamiento como parte del Plan de Inversión.

Notas/guía de aplicación

La educación y la divulgación en materia de salud pública relacionadas con COVID-19 podrían utilizarse como modelo para la divulgación educativa relacionada con la calidad del aire y los resultados sanitarios asociados.

Programas existentes del CHBP, socios potenciales

Programas Existentes

- > Proyecto de Filtración del Aire en las Escuelas (SCAQMD)
- > Proyecto de Ley de la Asamblea (AB) 617 Programa Comunitario de Protección del Aire – Programas Comunitarios de Reducción de Emisiones (CERP) Estrategias y Acciones
- > CARB Programa comunitario de protección del aire (CAPP)

Relacionados Proyectos y Programas Recomendados del CMIP LB-ELA

- > I-710 Particulate Matter (PM) Reduction Pilot Project [LB-ELA_0157]
- > Proyectos de Electrificación de Autobuses
- > Infraestructura de Emisiones Cero para Automóviles
- > Estaciones de Control de la Calidad del Aire
- > Programa de Reducción Energética del Corredor LB-ELA / Reducción de Emisiones de Gases de Efecto Invernadero
- > Iniciativa "Ecologización Urbana" del Corridor de LB-ELA

Socios Potenciales

- > Long Beach Alliance for Children with Asthma (LBACA)
- > East Yard Communities for Environmental Justice (EYCEJ)
- > Earthjustice
- > Communities for a Better Environment (CBE)
- > SELA Collaborative
- > Natural Resources Defense Council
- > Coalition for Clean Air (CCA)
- > LA County Department of Public Health
- > Gateway Cities Council of Governments (GCCOG)
- > South Coast Air Quality Management District (SCAQMD)
- > Southern California Clinics Association
- > Southern California (SoCal) Crossroads
- > SmartAirLA

CHBP otras posibles fuentes de financiación

Programa de subvenciones

Descripción

Fondo de inversión en la salud de la comunidad LA Care	La financiación apoyará proyectos que refuercen la salud comunitaria y resuelvan las deficiencias en la cobertura de la salud de las personas con bajos ingresos en el Condado de Los Angeles.
CDC Enfoques raciales y étnicos de la salud comunitaria (REACH)	A través de REACH, los beneficiarios planifican y llevan a cabo programas locales culturalmente apropiados para abordar una amplia variedad de problemas de salud entre personas negras o afroamericanas, hispanas o latinas, asiáticas, indias americanas, nativas de Hawái, de las islas del Pacífico y nativas de Alaska.
Incentivos comunitarios para la protección del aire	Incentivos dirigidos por los distritos atmosféricos locales para poner las tecnologías avanzadas al servicio de un aire más limpio en las comunidades californianas más afectadas por niveles desproporcionados de contaminación atmosférica.
Inversiones en movilidad limpia y proyecto de equidad en el transporte sostenible (STEP)	Financia proyectos, como infraestructuras de transporte activo, transporte público, bicicletas compartidas, microtránsito, transporte escolar, formación de mano de obra y campañas de educación y divulgación, que colaborarán para aumentar la equidad en el transporte y apoyar un transporte con cero emisiones.
Proyecto de incentivos para bicicletas eléctricas	El programa pretende fomentar la adopción de bicicletas eléctricas por parte de personas con bajos ingresos como sustitución de los desplazamientos en vehículo de motor.
AB 617 Subvenciones comunitarias para el aire	Financia proyectos que fomenten el desarrollo de la mano de obra, den prioridad a la participación pública equitativa y demuestren la creación de asociaciones locales y la coordinación, el apalancamiento, el apoyo en especie u otras formas de colaboración y promuevan la justicia medioambiental en el contexto de las políticas de calidad del aire de California (proyectos educativos, de supervisión técnica del aire, de expansión de estrategias de reducción de emisiones específicas, etc.).
Fondos de CA enviro grassroots	Apoya a grupos locales pequeños y emergentes de toda California que están creando resiliencia climática y promoviendo la justicia medioambiental. (fondo común de re-subvenciones), (pequeñas subvenciones para pequeñas orgs. que están desatendidas).
Programa de asociación para el legado recreativo al aire libre (ORLP)	Los fondos pueden utilizarse para la adquisición y/o desarrollo de parques públicos y otros espacios recreativos al aire libre, o para renovarlos sustancialmente.
Comunidades sostenibles competitivas	Actividades de planificación del transporte, como planificación del transporte activo, rutas seguras a las escuelas, servicios de tránsito, visión cero, calles completas, corredores de mercancías, equidad social, planificación integrada del uso del suelo y el transporte.
Subvenciones para acciones de justicia medioambiental	Subvenciones para ayudar a las tribus, las organizaciones comunitarias y los residentes a participar en la preparación ante emergencias, la protección de la salud pública, la toma de decisiones medioambientales y climáticas, y los esfuerzos coordinados de aplicación de la ley que afectan a sus comunidades.
Programa de acceso comunitario de los jóvenes	La financiación apoyará programas públicos, educativos, de formación laboral y de divulgación, así como pequeños proyectos de capital y compras de vehículos limpios que amplíen el acceso de los jóvenes a los recursos culturales o naturales.
Programa de Centros Comunitarios de Resiliencia	Financia la planificación, el desarrollo, la construcción y las mejoras de instalaciones locales para que sirvan como Centros de Resiliencia Comunitaria, proporcionando refugio y recursos durante emergencias climáticas y de otro tipo.

Programas relacionados - ejemplos

Programas de la Alianza de Long Beach para Niños con Asma (LBACA)

Lucha contra el asma, Herramienta LB-LA Harbor

- Datos sobre niveles de peligro de asma, zonas de peligro de asma, fuentes de contaminación, hospitalizaciones, absentismo escolar

Programa de trabajador de salud comunitario de visitas al hogar para el asma

- Visitas al hogar, educación y concienciación, evaluaciones ambientales y materiales gratuitos para minimizar los desencadenantes del asma, conexión con los servicios.

Escuela, Clínica, Educación y Formación Comunitaria

- Formación e información para el personal escolar, médicos y asistentes médicos, y miembros de la comunidad para mejorar la gestión del asma y los resultados a largo plazo.

Pollution Sources

Find the largest pollution sources in LB-LA Harbor by clicking the points on the map.

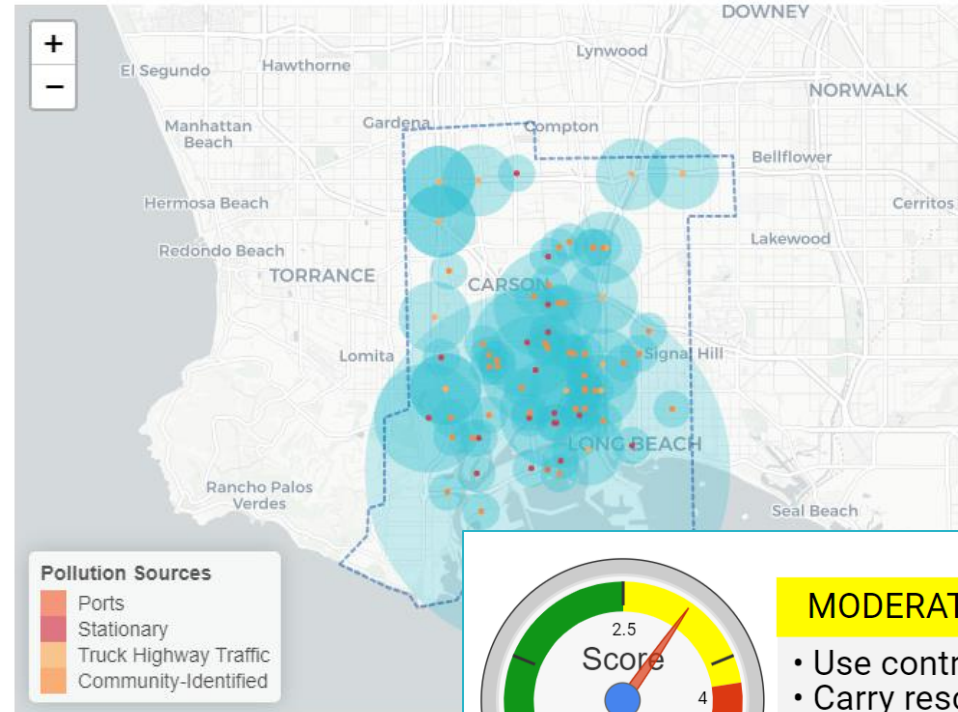

MODERATE Asthma Danger

- Use controller as prescribed
- Carry rescue inhaler
- Avoid strenuous outdoor activities near pollution areas

Powered by SmartAIRLA

Users agree to [Terms of Use](#). Patients should contact a doctor for a medical emergency.

Programas relacionados - ejemplos

Programas del Departamento de Salud Pública del Condado de Los Angeles (LACDPH)

Reducción de la exposición a las emisiones de cromo hexavalente

- Trabajar con SCAQMD y otras organizaciones en estrategias para reducir la exposición al cromo 6 en el condado de Los Angeles.
- Áreas prioritarias en la ciudad de Paramount y la zona no incorporada de West Rancho Dominguez
- **Participación de los trabajadores de salud de la comunidad - Tecnologías Exide**
- Pruebas gratuitas de plomo en sangre para las comunidades expuestas a altos niveles de plomo y arsénico procedentes de la antigua planta de reciclaje de baterías de Exide en Vernon.
- **Perfiles de salud a nivel de ciudad y de comunidad**
- Proporciona datos a nivel local sobre varias categorías de resultados sanitarios a ciudades y comunidades no incorporadas dentro del Condado de Los Angeles.



Sampling for chromium 6 at a Paramount school



Do you live or work near Exide Technologies?
Vernon
Commerce
Maywood
East Los Angeles
Huntington Park
Bell
Parts of Boyle Heights

GET A FREE BLOOD LEAD TEST

Moción: junta de supervisores del condado de LA

Moción : Supervisores Hahn and Solis (**Aprobado** el 19 de marzo de 2024)

Plan de Inversión de Movilidad del Corredor de Programas Comunitarios

...Metro ha organizado un nuevo proceso en el que participan las partes interesadas y la comunidad. El plan incluye 15 Programas Comunitarios dirigidos a diversos aspectos como los beneficios para la salud, las mejoras medioambientales, el desarrollo orientado al transporte público y las iniciativas para las personas sin hogar. Mientras Metro planea avanzar en estos programas, busca la orientación y colaboración de agencias externas, jurisdicciones y organizaciones comunitarias.

Moción de la Junta de Supervisores:

- > Adopta los Programas Comunitarios del CMIP de LB-ELA como prioridad del Condado de Los Angeles para que éste los apoye en su desarrollo e implementación.
- > Dirige al Consejero Delegado para que designe un enlace del Departamento del Condado para cada uno de los 15 Programas Comunitarios con el fin de proporcionar asistencia técnica, identificar recursos, apoyar las aplicaciones de becas y participar en los grupos de trabajo pertinentes.
- > Dirige al Consejero Delegado que informe en 120 días sobre los avances y la aplicación de los puntos anteriores.

Tema #3 del Agenda:

Ronda de preguntas de la Discusión

**Programas comunitarios de salud, medio ambiente y
calidad del aire**

Ronda de preguntas 1: Su conexión con la salud

¿Qué temas asocia con la "salud comunitaria"?

¿De qué manera trabaja actualmente su organización en cuestiones relacionadas con la salud y la calidad del aire? En caso de que haya varias, ¿cuáles están relacionadas específicamente con el transporte y/o el corredor LB-ELA?

¿Qué otros programas relacionados con la salud y la calidad del aire conoce o en cuáles participa?

Ronda de preguntas 2: Desafíos

¿Cuáles son los mayores retos organizativos y programáticos a los que se enfrenta en relación con estos temas del programa?

¿Cuáles son los mayores retos a los que usted o su comunidad se enfrentan para acceder a los beneficios de los programas existentes?

Ronda de preguntas 3: Oportunidades

¿Qué oportunidades ve para que Metro y otros agentes asociados apoyen y amplíen su labor en esta área?

¿Qué oportunidades ve para que Metro y otros organismos asociados ayuden a expandir el acceso a los beneficios de los programas existentes?

Tema #4 del Agenda:
Discusión sobre el marco de los grupos de trabajo

Cronograma Preliminar (a corto plazo)

¿Cuándo se formarán los grupos de trabajo del programa

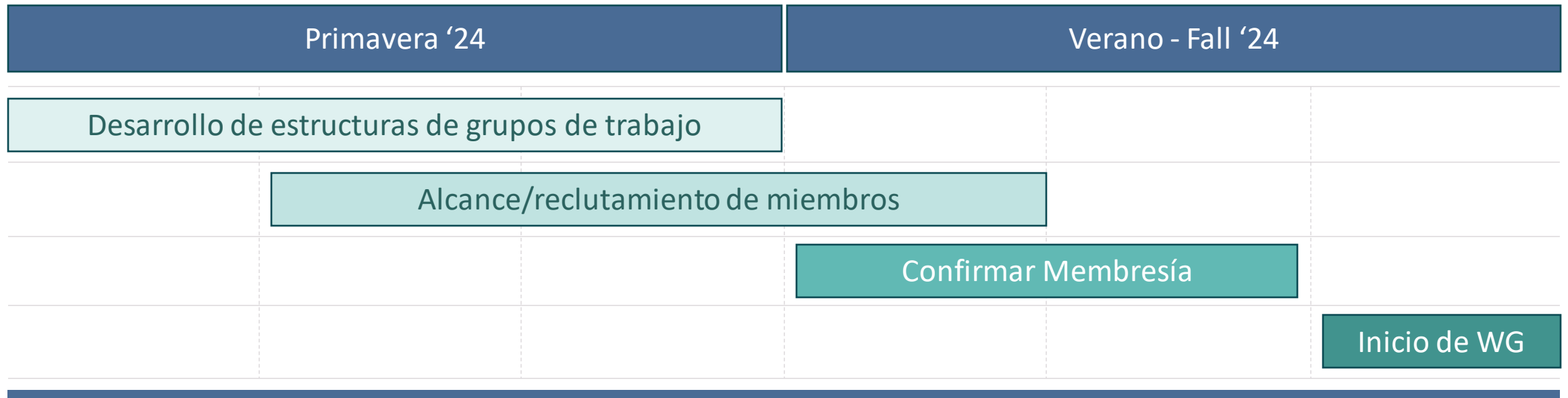

*Pending – subject to change

Round Robin: Working Group Roles

¿Qué tipo de función en el Grupo de Trabajo le interesaría?

Papel principal	<ul style="list-style-type: none">• Ayudar a coordinar y facilitar el grupo de trabajo, ayudar a establecer prioridades y agendas• Co-diseñar los detalles del programa comunitario• Ayudar a coordinar y facilitar el grupo de trabajo, ayudar a establecer prioridades y agendas• Participar en todas las reuniones y discusiones específicas según sea necesario
Colaborar	<ul style="list-style-type: none">• Co-diseñar los detalles del programa comunitario, contribuir a la producción de materiales• Participar en las reuniones generales de los grupos de trabajo y en los debates más específicos.
Asesorar	<ul style="list-style-type: none">• Aportar conocimientos técnicos sobre los programas pertinentes• Participar en las reuniones generales de los grupos de trabajo y en algunos debates específicos.
Función de defensor	<ul style="list-style-type: none">• Defender los esfuerzos de los programas comunitarios (por ejemplo, aplicaciones de becas)• Participar en las reuniones generales de los grupos de trabajo y en algunos debates específicos.
función de revisión	<ul style="list-style-type: none">• Recibir actualizaciones periódicas, revisar el material y aportar comentarios.• Participar únicamente en las reuniones generales de los grupos de trabajo

Discussion Questions

¿Recomendaría tener grupos de trabajo con una membresía establecida, o un formato de participación abierta?

¿Qué información adicional le sería útil para considerar o comprometerse a participar en este grupo de trabajo?

Comentarios finales y agradecimientos

Actualización de EPET

- Las Secciones 1-2 del EPET se incluyeron como apéndice al Proyecto de Plan de Inversión.

Las Secciones 3-4 del EPET se compartirán antes de las votaciones del CLC y del Comité Consultivo

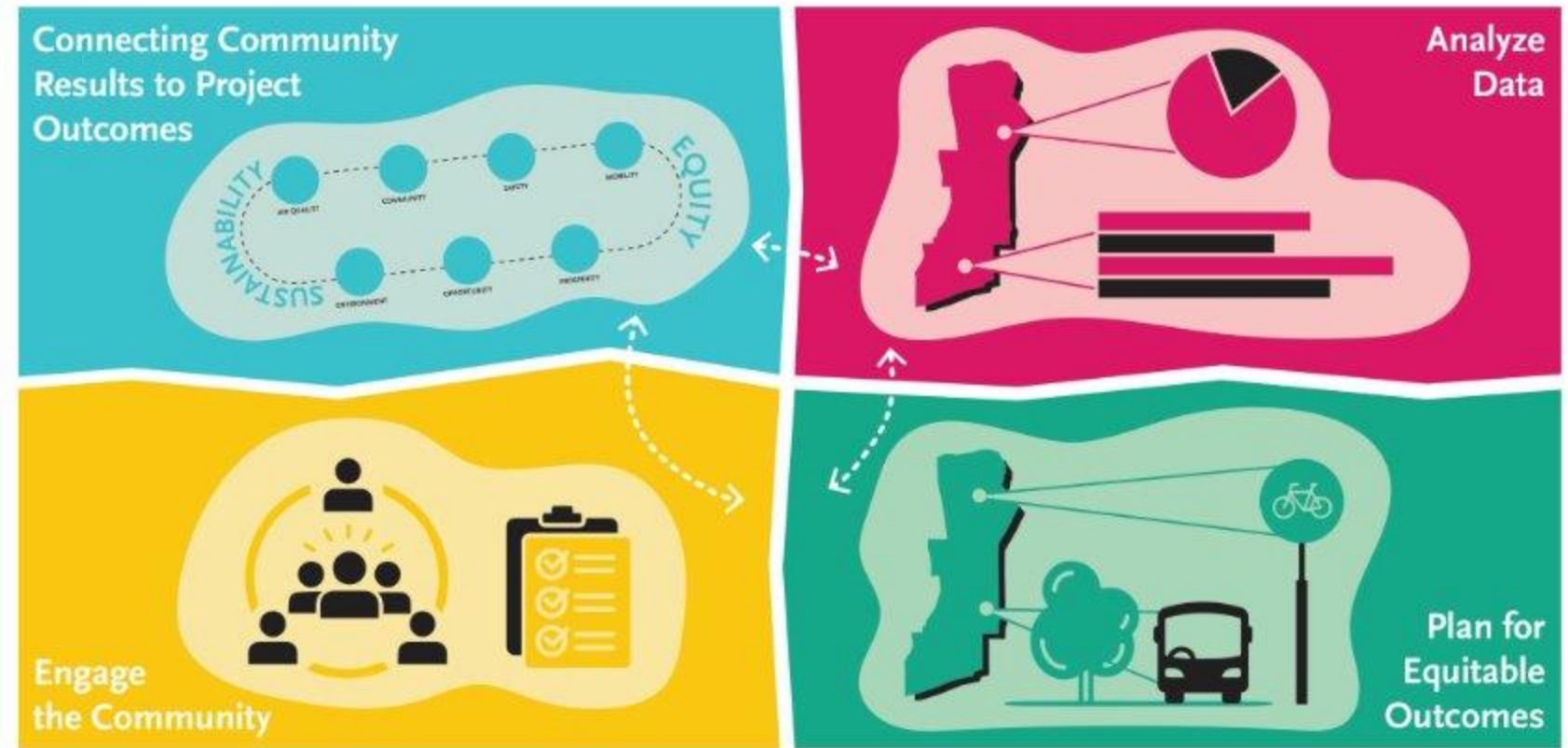

Próximo calendario: ¡MARQUE SUS CALENDARIOS!

LB-ELA Meetings

Reunión de CLC #26– *Virtual*

jueves, 04 de abril de 2024, 5-7pm

Reunión del Comité Consultivo #31 – Virtual

lunes, 08 de abril de 2024, 5-7 pm

Metro Meeting

Reunión de planificación y programación

miércoles, 17 de abril de 2024, 11:00am

Reunión de la Junta Directiva

Jueves, 25 de abril de 2024, 10:00am

Plan de inversión

Finaliza el periodo de comentarios públicos

Lunes, 1 de abril de 2024

Para obtener la lista más actualizada de las fechas de las reuniones, visite:

<https://www.metro.net/projects/lb-ela-corridor-plan/>

Mantente conectado a este proyecto



Michael Cano
Oficial ejecutivo
Planificación y Desarrollo en todo el Condado
LA Metro
One Gateway Plaza, MS 99-13-1
Los Angeles, CA 90012



213.418.3010 W
213.305.0423 C



710corridor@metro.net



<https://www.metro.net/projects/lb-ela-corridor-plan/>



@metrolosangeles



losangelesmetro

Gracias por acompañarnos.